

**IMPLANTACION  
AULAS MOVILES  
COMO COMEDOR –  
COCINA**

***CENTROS MARIA  
ESPINOLA 2022***

**LICEO 25 DE AGOSTO**  
**FLORIDA**

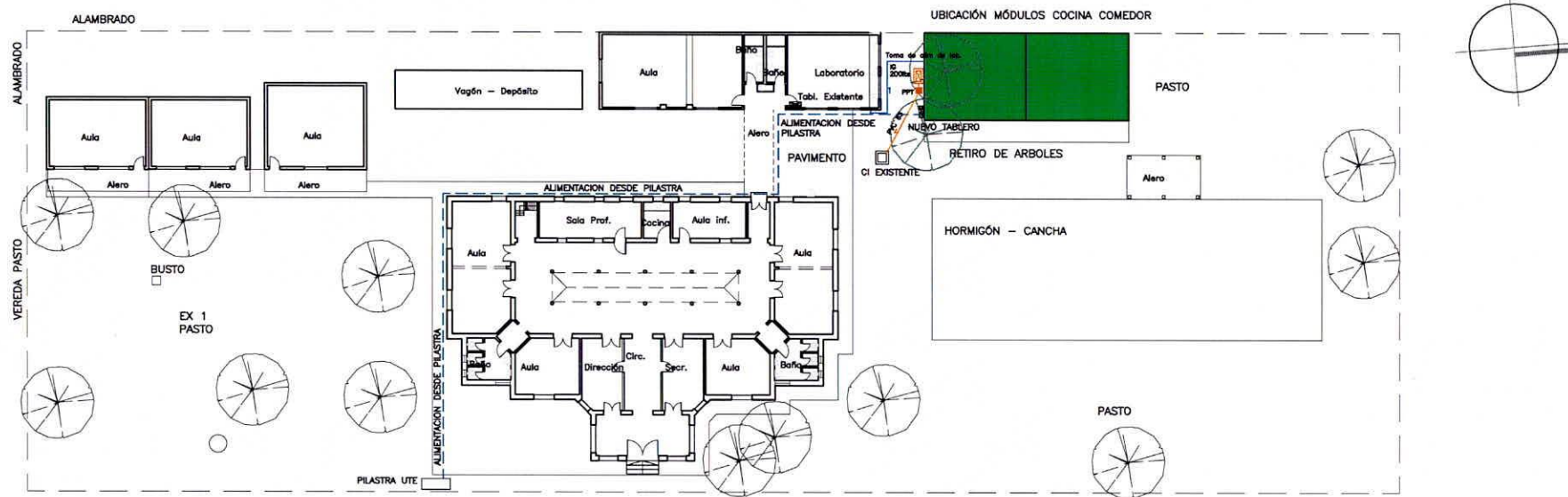

PLANTA  
Esc. 1/250



PLANTA UBICACIÓN

 <b>ANEP</b>		CONSEJO DIRECTIVO CENTRAL	DIRECCIÓN SECTORIAL DE INFRAESTRUCTURA
		COMISIÓN DESCENTRALIZADA DE FLORIDA	
OBRA: <b>LICEO 25 DE AGOSTO</b> CHACRAS DE FLORIDA		LOCALIDAD: FLORIDA DEPARTAMENTO: FLORIDA	FECHA: 02/12/2021 ESCALA: Varías
PLANO DE: <b>IMPLANTACIÓN MÓDULOS</b> <b>PLANTA</b>		LAMINA Nro: 1	
ARQUITECTO: Ma. ELISA VIDART		FIRMA:	
AYTE. de ARQTO.:		FIRMA:	
TECNICO:		FIRMA:	

**LICEO VILLA  
CONSTITUCION  
SALTO**



**LICEO Nº5 DE MELO,  
CERRO LARGO**

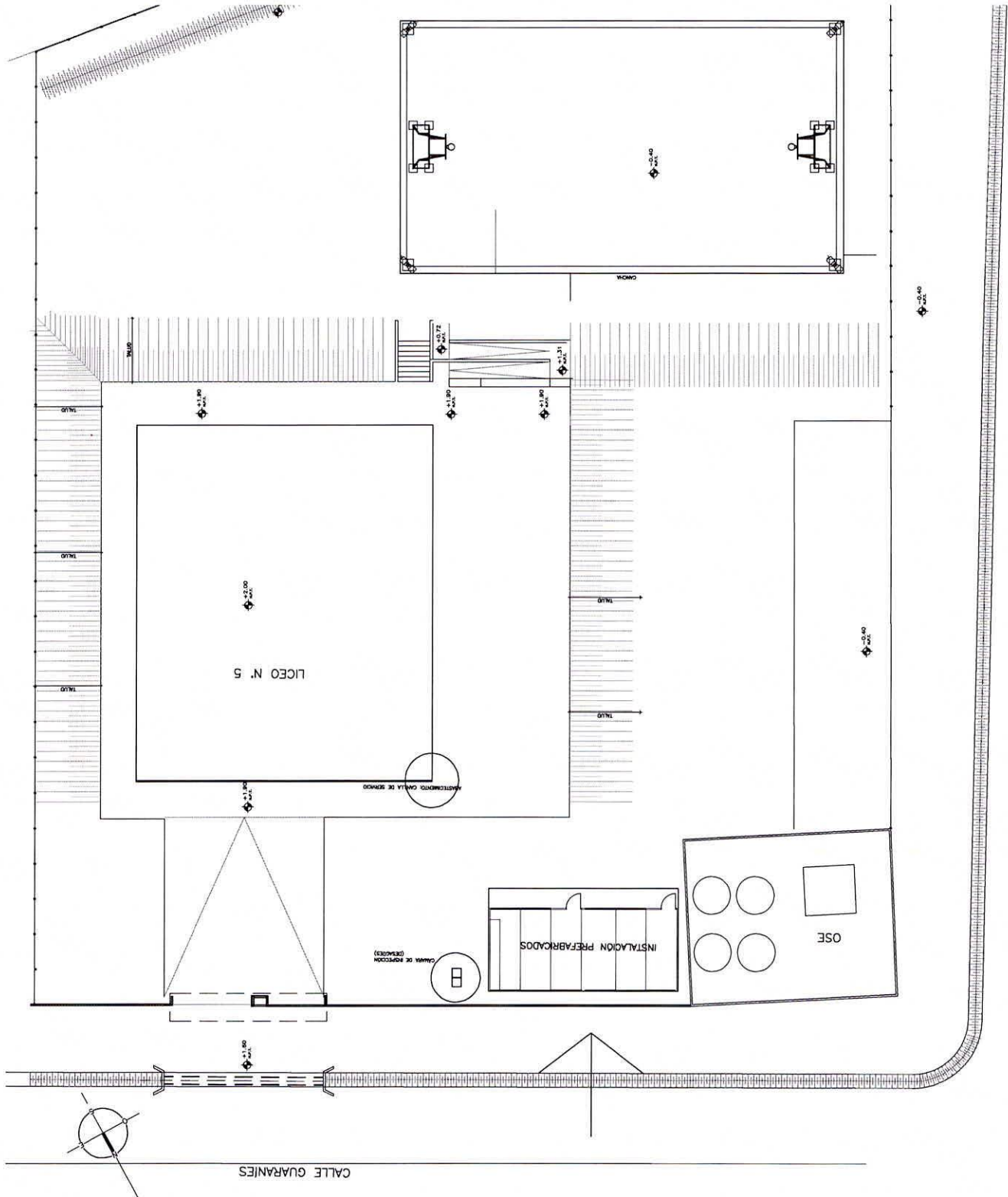

NOTA: TODAS LAS MEDIDAS SE RECTIFICAN EN OBRA



FECHA:	15-05-2011	LOCALIDAD:	MONTEVIDEO
ELABORADO POR:	ANEP	DEPARTAMENTO:	COMUNIDAD
OBJETO:		INSTALACION MODULOS PREFABRICADOS	
LICED N.º 5		L001	
PLANO DE:		UBICACION MODULOS PREFABRICADOS	
ARQUITECTO:	ANEP-EDUCACION	FINA:	FINA
ANTE. DE ANTELO:		FINA:	FINA
TECNICO:		FINA:	FINA

CALLE JUAN JOSE BURGOS

**ESC. TEC. MELO Nº2,  
CERRO LARGO**



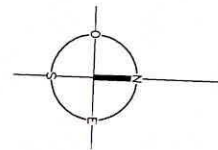

#### INSTALACIONES:

Sanitaria: Se indica ubicación de punto de conexión con desagües (IG) y cañería de abastecimiento (que se estará prevista en otra obra).

Eléctrica: Deberá realizarse tramo de alimentación a estas aulas desde instalación existente de la UTU, debe evaluarse por técnico electricista de la contratista, y de acuerdo consumo.

LOCAL UTU MELO NORTE

BAÑOS ALUMNOS

PATIO  
piso existente hormigón

PATIO  
piso botero compactado  
pendientes hacia bocas de desagüe

2 AULAS PREFABRICADAS  
UNIDAS A INSTALAR  
ACONDICIONAMIENTO DE  
COCINA-COMEDOR

17.52  
1.50 1.10 5.80 1.10  
6.00  
9.89 5.90 1.92  
12.70  
1.92  
3.75  
CALLE ASOCIACIÓN ESPAÑOLA  
RUTA 8 A ACEGUÁ

NOTA: TODAS LAS MEDIDAS SE RECTIFICARÁN EN OBRA



OBRA: INSTALACIÓN MÓDULOS PREFABRICADOS UTU MELO NORTE	LOCALIDAD: MELO DEPARTAMENTO: CORRIOLARRO	FECHA: 13-2021 ESCALA: 1/100
PLANO DE UBICACIÓN		LÁMINA N°: L001
ARQUITECTO: LAURA CEBARRIA	FINA:	A1
AYTE. de ARQTO.:	FINA:	
TECNICO:	FINA:	

# **ESCUELA TECNICA**

## **ARTIGAS**

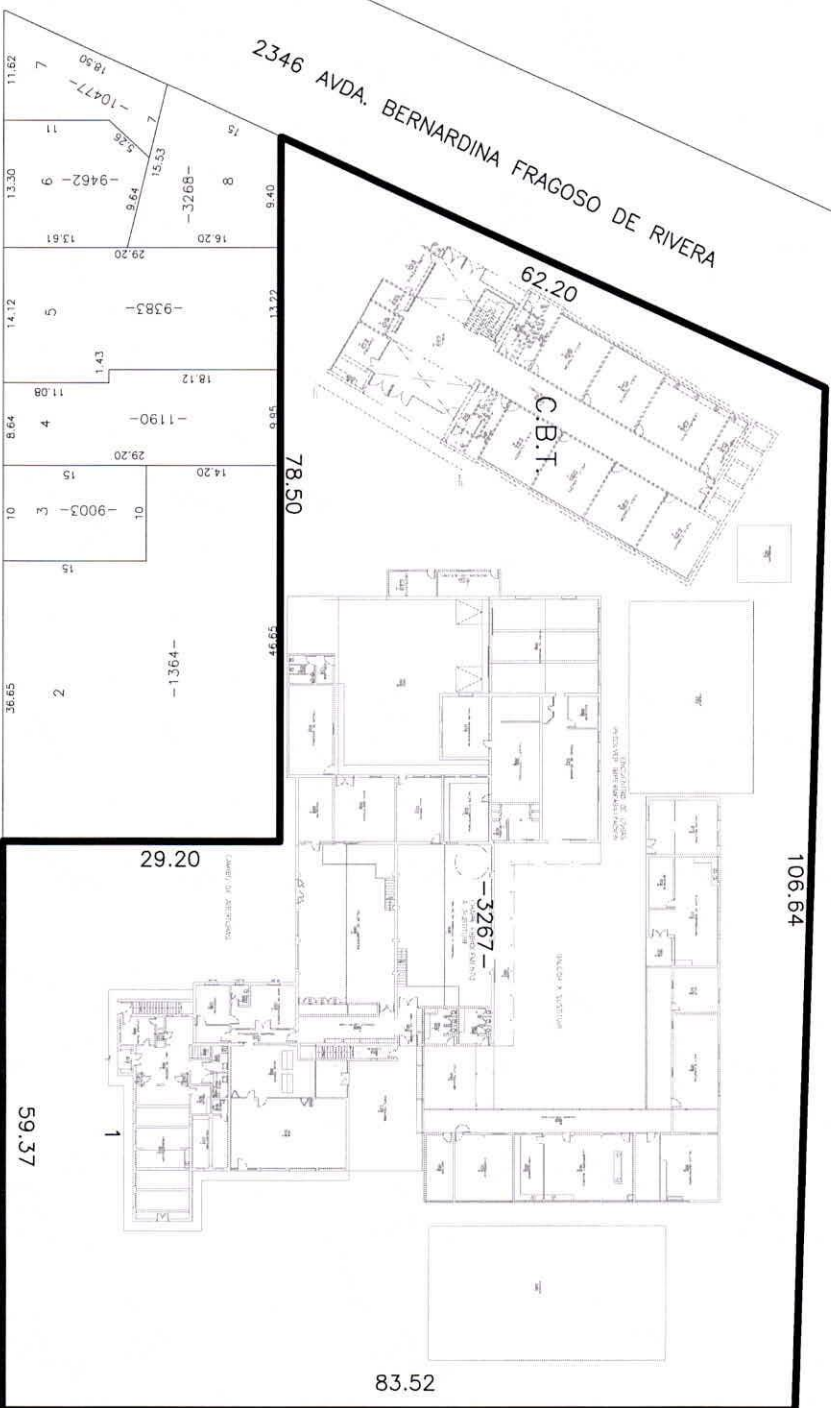

2241 CNEL. BERNABE RIVERA

## UBICACION



CONSEJO DIRECTIVO CENTRAL	DIRECCION SECTORIAL DE INFRAESTRUCTURA	COMISION DESCENTRALIZADA DE ARTIGAS
---------------------------	--	-------------------------------------

OBRA	PABLO	ESCALA
RELEVAMIENTO	3267	---
LOCAL	MANZANA	FECHA
ESCUELA TECNICA ARTIGAS	117	SET. 2021
LOCALIDAD	ARQUITECTO	
ARTIGAS	WALTER SILVEIRA	

AVDA. BERNARDINA FRAGOSO DE RIVERA

AULAS A COLOCAR

# PLANTA GENERAL

CNEL. BERNABE RIVERA

GRAL. FRUCTUOSO RIVERA

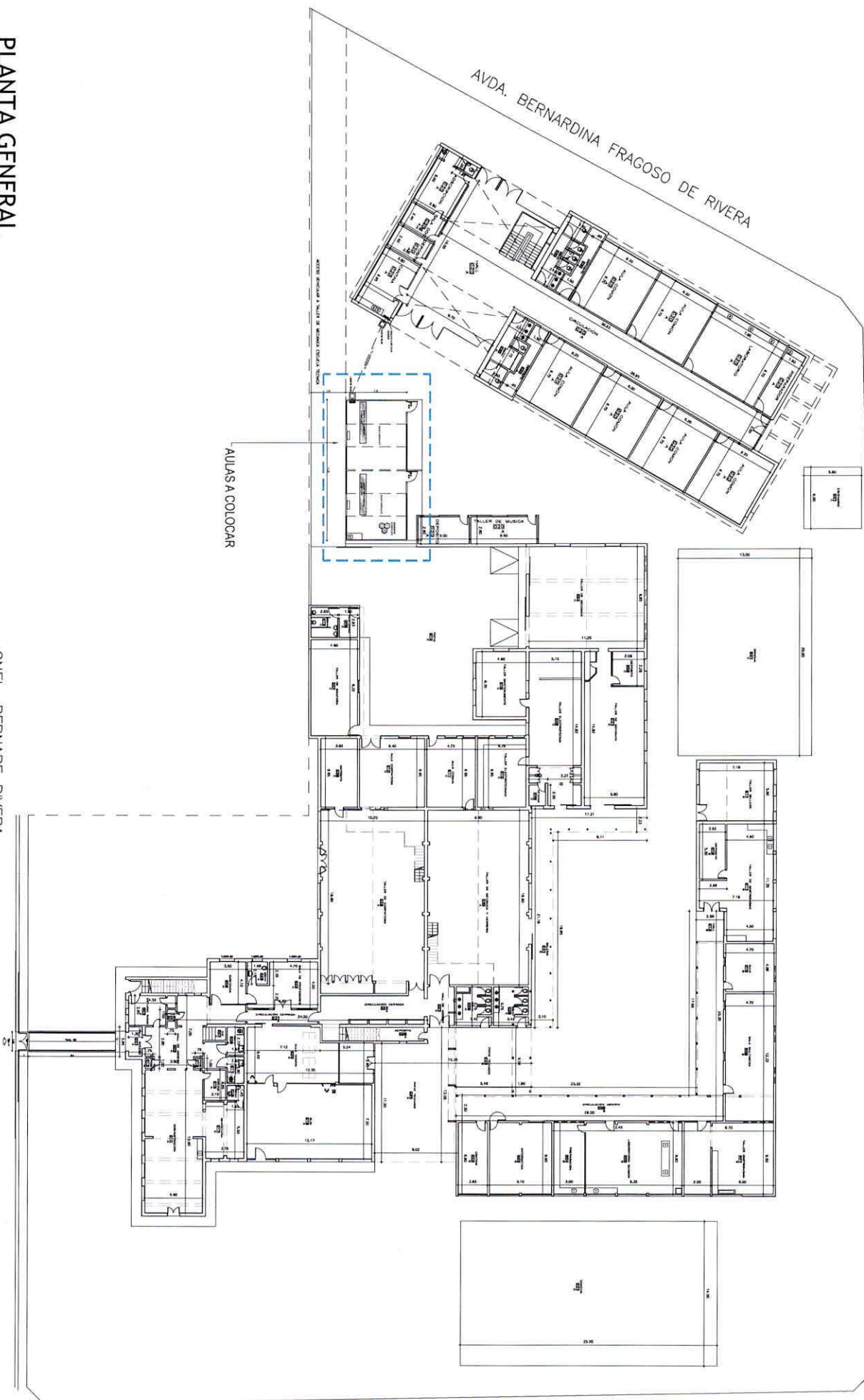

**ANEP**

CONSEJO DIRECTIVO CENTRAL  
DIRECCION SECTORIAL DE INFRAESTRUCTURA DE ARTIGAS  
COMISION DESCENTRALIZADA DE ARTIGAS

LOCAL RELEVAMIENTO  
LOCALIDAD ARTIGAS  
DISTRITO ARTIGAS

SIGMA AULAS PREFABRICADAS  
DIRECCION BERNARDINA FRAGOSO Y RIO BRANCO  
PLANO PLANTA GENERAL

PROYECTO 3267  
BOLETA 117  
ARQUITECTO WALTER SILVEIRA



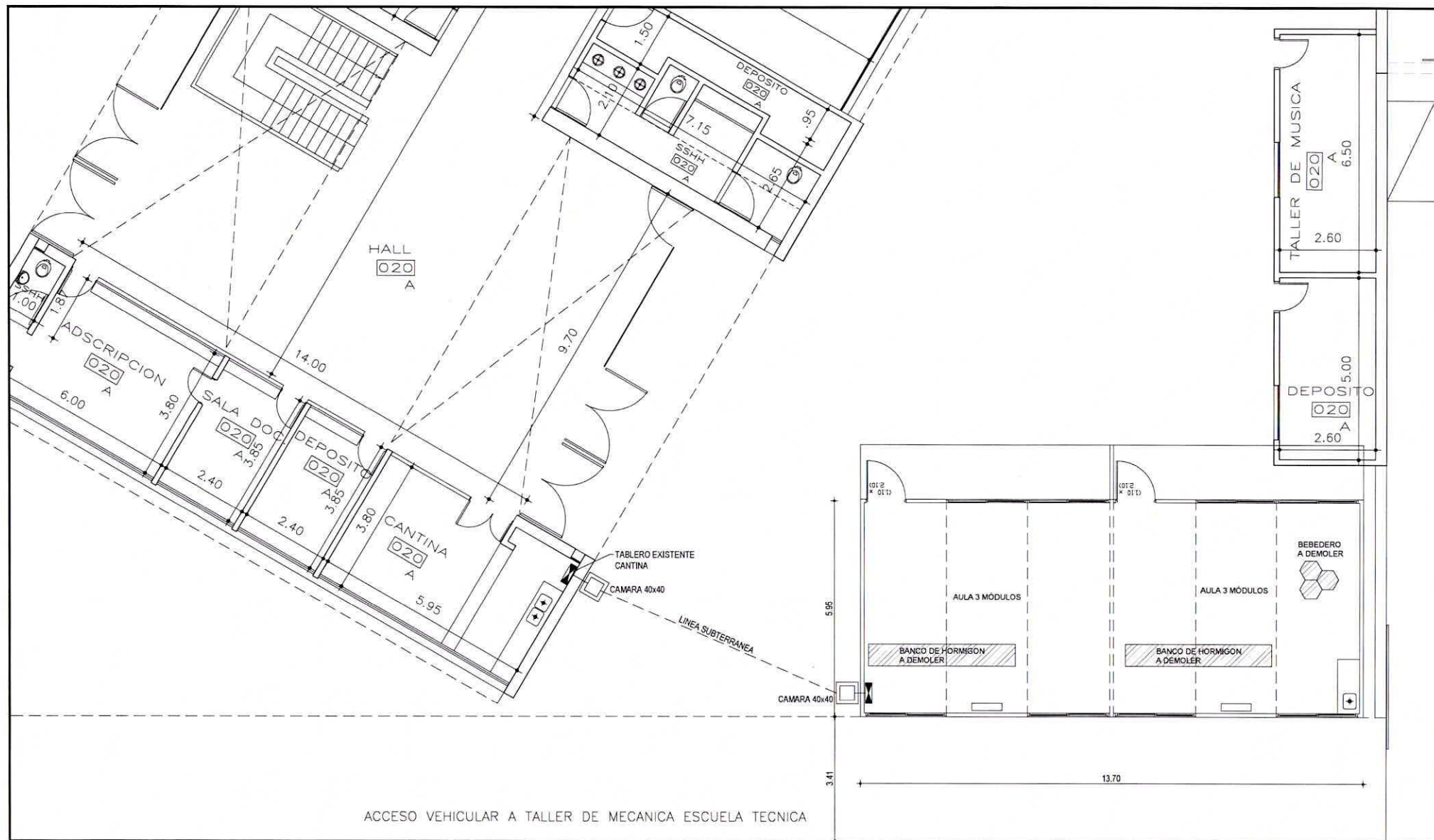

**PLANTA ELECTRICA**  
Esc. 1:100

	LOCAL: RELEVAMIENTO		OBRA: AULAS PREFABRICADAS		PADRON: 3267	ESCALA: 1:100
	LOCALIDAD: ARTIGAS		DIRECCION: BERNARDINA FRAGOSO Y RIO BRANCO		MANZANA: 117	FECHA: NOV. 2021
	DEPARTAMENTO: ARTIGAS		PLANO: PLANTA ELECTRICA		ARQUITECTO: WALTER SILVEIRA	



**CEA Nº255**

**MONTEVIDEO**



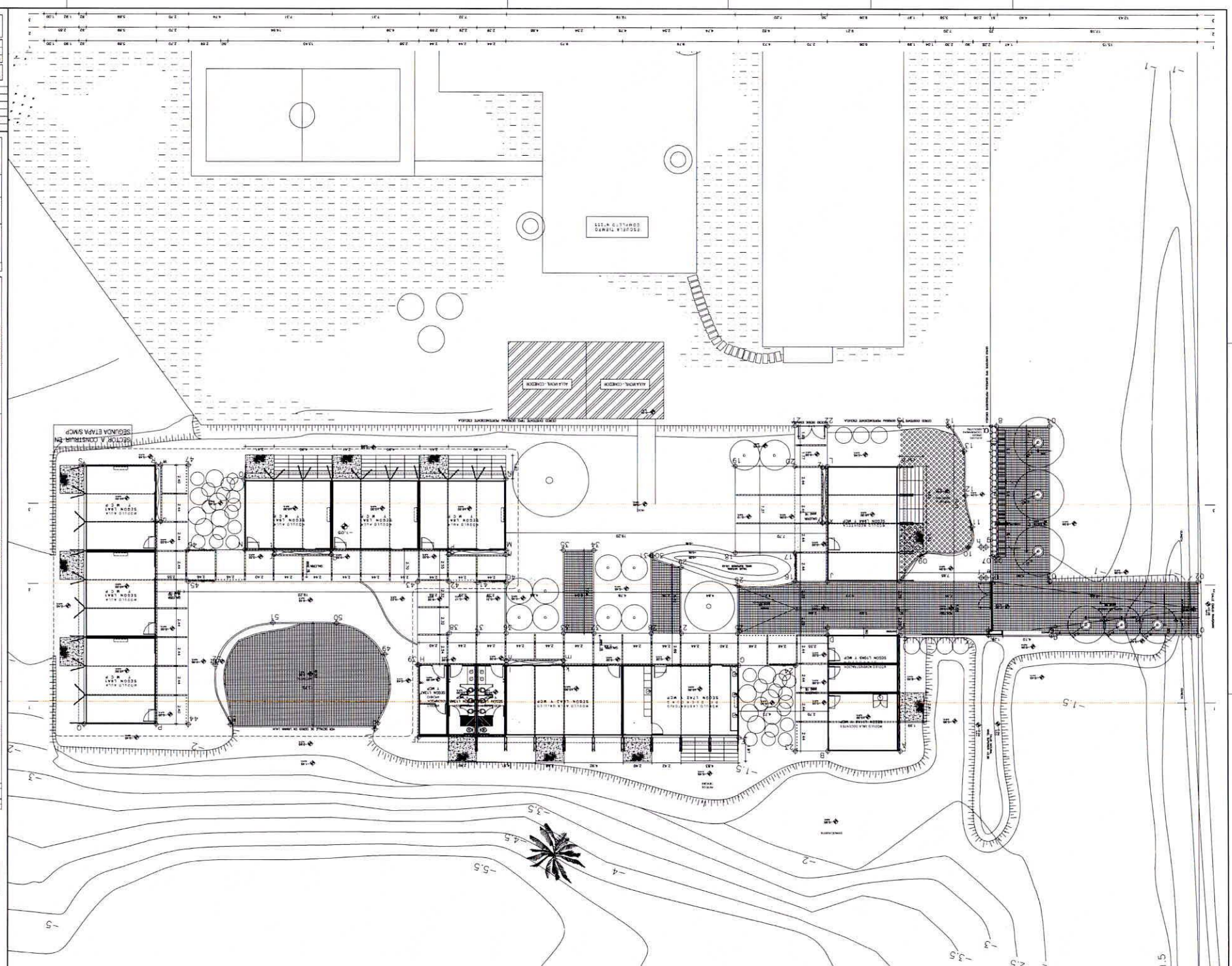



© 1996 by the American Psychological Association. 0893-3200/96/1401-0000\$05.00/0